

Dobromierz, dnia 20 stycznia 2016 r.

RBiR.271.1.2016

ZAPYTANIE OFERTOWE

Zamawiający:

Gmina Dobromierz, Plac Wolności 24, 58-170 Dobromierz, NIP 884-23-65-479,
Regon 890718343, tel. 74/85856217, fax 74/8586460

Na podstawie art. 4 pkt. 8 ustawy z dnia 29. stycznia 2004 r. Prawo zamówień publicznych (Dz.U. z 2013 r. poz. 907 z późn. zm.) zwracamy się z prośbą o przedstawienie oferty na:
„Opracowanie projektu budowlanego windy zewnętrznej dla osób niepełnosprawnych w Zespole Szkół w Roztoce, gmina Dobromierz”.

1. Określenie przedmiotu zamówienia:

Zakres zamówienia

Przedmiotem zamówienia jest opracowanie projektu budowlanego wraz z pozwoleniem na budowę windy zewnętrznej dla osób niepełnosprawnych w Zespole Szkół w Roztoce, gmina Dobromierz. Projekt powinien obejmować windę zewnętrzną o konstrukcji samonośnej przylegającą do ściany budynku głównego szkoły, roboty budowlane związane z wykonaniem fundamentu i adaptacją okien na otwory drzwiowe, zasilanie elektryczne oraz chodnik od narożnika budynku do wejścia do windy. **Uwaga:** projekt windy powinien zawierać ogólne wymagania i dane techniczne- wybór dostawcy nastąpi w formie przetargu na etapie realizacji inwestycji. Planowane usytuowanie windy jest przedstawione na załączonych rysunkach.

Wymagania techniczne i funkcjonalne

Winda dwustopniowa (dwu przystankowa):

- I. z poziomu gruntu do parteru budynku (różnica poziomów ok. 0,70 m),
- II. z parteru do I piętra (różnica poziomów ok. 3,50 m).

Sterowanie biegiem windy przystosowane do samodzielnej obsługi przez osoby niepełnosprawne. Udźwig do 350 kg. **Uwaga:** projekt musi spełniać wszystkie obowiązujące normy i przepisy dotyczących budowy i instalowania wind dla osób niepełnosprawnych oraz spełniać parametry niezbędne do dopuszczenia do eksploatacji przez Urząd Dozoru Technicznego.

Zamawiający udostępni i przekaze Wykonawcy wszelkie pozostające w jego dyspozycji dokumenty i informacje dotyczące obiektu i infrastruktury technicznej niezbędnej do wykonania zamówienia, umożliwi także dokonanie oględzin, pomiarów i koniecznych odkrywek. Wykonawca powinien założyć, że posiadane i udostępnione przez Zamawiającego dokumenty wymagają aktualizacji staraniem i na koszt Wykonawcy, a informacje pozyskane od Zamawiającego wymagają zweryfikowania przez Wykonawcę ze stanem faktycznym.

Wykonawca zobowiązany jest przedstawić Zamawiającym wstępną koncepcję projektu z uzasadnieniem wyboru niezawodnością i funkcjonalnością pracy windy oraz kosztami jej wykonania. Po akceptacji koncepcji Wykonawca może przystąpić do opracowania projektu budowlanego.

2. Wymagany termin realizacji zamówienia:

Projekt budowlany wraz z pozwoleniem na budowę – **do dnia 30 kwietnia 2016 r.**

3. Warunki płatności

Wynagrodzenie Wykonawcy będzie płatne po odbiorze przez Zamawiającego pełnej dokumentacji wraz z pozwoleniem na budowę w terminie do 14 dni od daty otrzymania faktury.

4. Miejsce i termin składania ofert:

Oferty należy złożyć do dnia 8 lutego 2016 do godz. 10:00 w jeden z następujących sposobów:

- w siedzibie Urzędu Gminy Dobromierz, Plac Wolności 24, 58-170 Dobromierz, sekretariat;
- faksem, pod numer 74/8586460
- e-mail: ug@dobromierz.pl, do wiadomości: jbasucka@dobromierz.pl

Otwarcie ofert nastąpi w dniu 8 lutego 2016 r. o godz. 10:15

5. Kryteria oceny ofert

W ocenie ofert przyjęto kryterium najniższej ceny końcowej brutto – 100%

Oferta musi zawierać ostateczną cenę obejmującą dokumentację projektową z uzyskaniem pozwolenia na budowę, kosztorysy, przedmiary oraz Specyfikację Techniczną Wykonania i Odbioru Robót (po 2 egzemplarze). Cena powinna być przedstawiona jako wartość Brutto (z VAT).

6. Warunki udziału w postępowaniu

W postępowaniu mogą brać udział Wykonawcy, którzy:

1. posiadają uprawnienia do projektowania urządzeń dźwigowych zgodnie z wymaganiami ustawowymi,
2. posiadają niezbędną wiedzę i doświadczenie oraz potencjał techniczny, także dysponują osobami zdolnymi do wykonania zamówienia. Wykonawca spełni warunek jeśli wykaże, że w ciągu ostatnich 3 lat zaprojektował nie mniej niż 2 windy dla osób niepełnosprawnych w budynkach użyteczności publicznej i projekty zostały zrealizowane,
3. znajduje się w sytuacji ekonomicznej i finansowej zapewniającej wykonanie zamówienia;
4. nie zalegają z opłatą podatków i składek na ZUS oraz nie ciąży na nich zobowiązania podatkowe, a także nie prowadzi się w stosunku do nich egzekucji administracyjnych z tytułu należności niepodatkowych.

Do oferty Wykonawcy dołączają:

- 1) **aktualny odpis z właściwego rejestru** jeżeli odrębne przepisy wymagają wpisu do rejestru (np. KRS, Centralna Ewidencja i Informacja o Działalności Gospodarczej) wystawione nie wcześniej niż 6 miesięcy przed upływem terminu składania ofert;
- 2) **dokumenty potwierdzające posiadanie uprawnień** do projektowania wind zgodnie z wymaganiami ustawowymi
- 3) **poświadczenia wykonania projektów dźwigu dla osób niepełnosprawnych w budynkach użyteczności publicznej - wyłącznie zrealizowane inwestycje.**

7. Sposób uzyskania informacji dotyczących przedmiotu zamówienia:

Szczegółowe informacje dotyczące przedmiotu zamówienia można uzyskać pod numerem tel:

74/ 8586217, wewn. - 12, osobą uprawnioną do kontaktu z wykonawcami jest Edward Krumplewski

WÓJT
Jerzy Ubin

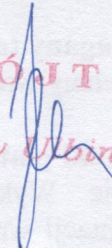

.....
pieczęć Wykonawcy / REGON

.....
Tel. / Fax

.....
e-mail

OFERTA

w odpowiedzi na zapytanie ofertowe na „Opracowanie projektu budowlanego windy zewnętrznej dla osób niepełnosprawnych w Zespole Szkół w Roztoce, gmina Dobromierz” oferuję wykonanie przedmiotu zamówienia za:

Cena brutto:, słownie

1. Termin realizacji zamówienia:
projekt budowlany wraz z pozwoleniem na budowę – **do dnia 30 kwietnia 2016 r.**
2. Termin ważności oferty: 30 dni;
3. Oświadczam, że zapoznałem się z opisem przedmiotu zamówienia i nie wnoszę do niego zastrzeżeń;
4. Oświadczam, że spełniam warunki określone przez Zamawiającego.

Oświadczam, że:

1. posiadam uprawnienia do wykonania zamówienia zgodnie z wymaganiami ustawowymi,
2. posiadam niezbędną wiedzę i doświadczenie oraz potencjał techniczny, także dysponuję osobami zdolnymi do wykonania zamówienia,
3. znajduję się w sytuacji ekonomicznej i finansowej zapewniającej wykonanie zamówienia.

Oświadczam, iż nie zalegam z opłatą podatków i składek na ZUS oraz nie ciąży na mnie zobowiązania podatkowe, a także nie prowadzi się w stosunku do mnie egzekucji administracyjnych z tytułu należności niepodatkowych.

WOJ. DOLNOŚLĄSKIE
POW. ŚWIDNICKI

MAPA SYTUACYJNO-WYSOKOŚCIOWA

GMINA DOBROMIERZ

ROUŃKA

Skala 1:1000

STAROSTA ŚWIDNICKI
Powiatowe Biuro Geodezji i Katastru
Poświadczam zgodność
niniejszej mapy z oryginałem
przyjętym do państwowego
zasobu geodezyjnego
i kartograficznego

w dniu 5666/13
i zaewidencjonowanym

pod nr 11596/13

Niniejsza mapa nie może
służyć do celów projektowych

STAROSTA ŚWIDNICKI
Powiatowe Biuro Geodezji i Katastru
Rozpowszechnianie, rozprowadzanie
oraz reprodukowanie w celu
rozpowszechniania i rozprowadzania
niniejszego dokumentu wymaga
zezwolenia, o którym mowa
w art. 18 ustawy
z dnia 17 maja 1989r.-Prawo
geodezyjne i kartograficzne
(Dz.U. Nr 240, poz. 2027 t.j. 2005r.)

06.06.2013 06.06.2013
Ś-ca (imię i nazwisko, pod- (Adres siedziby i data) (imię i nazwisko, pod-
miejscowość i data) (Adres siedziby i data) (imię i nazwisko, pod-
miejscowość i data) (Adres siedziby i data) (imię i nazwisko, pod-
miejscowość i data) (Adres siedziby i data)

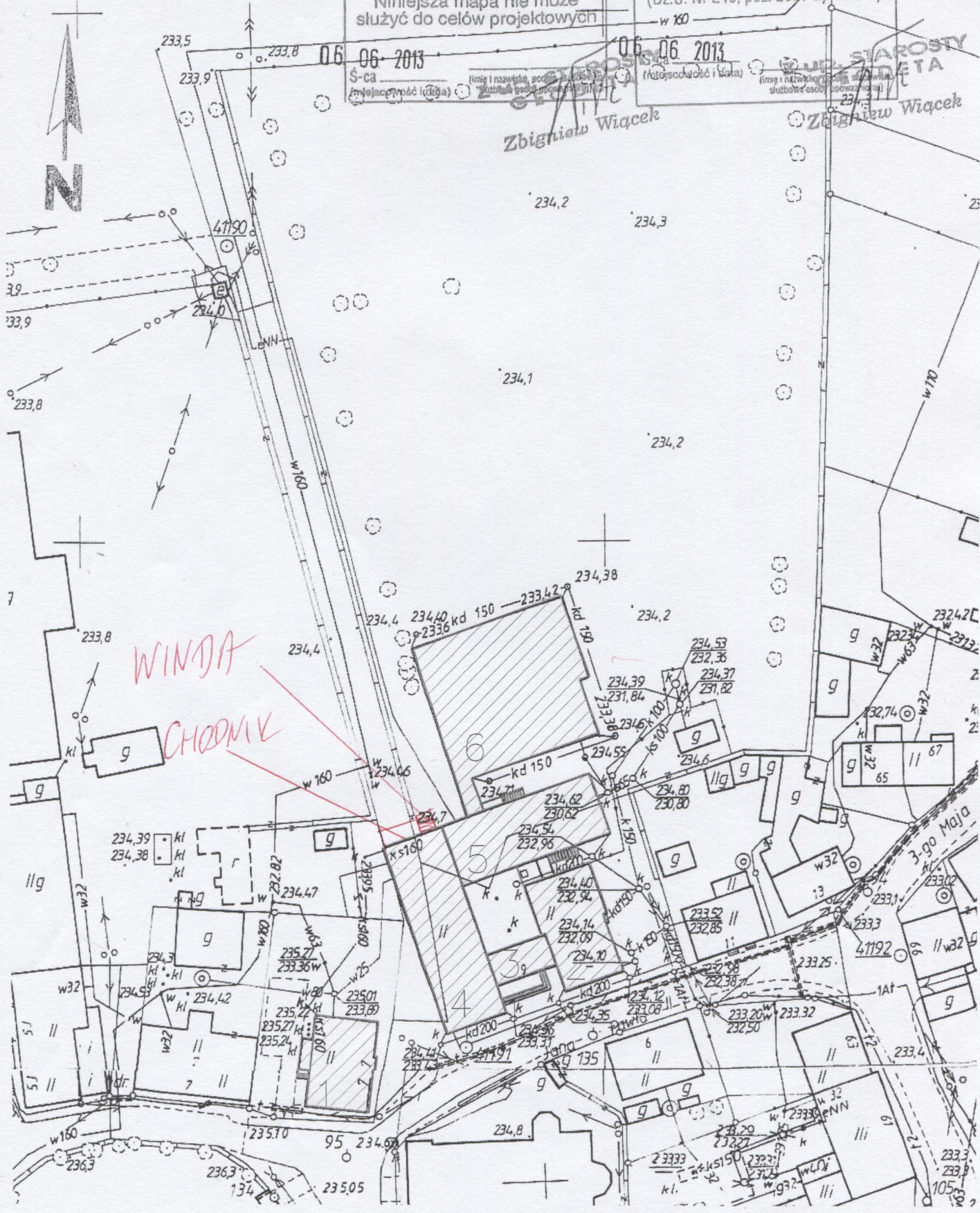

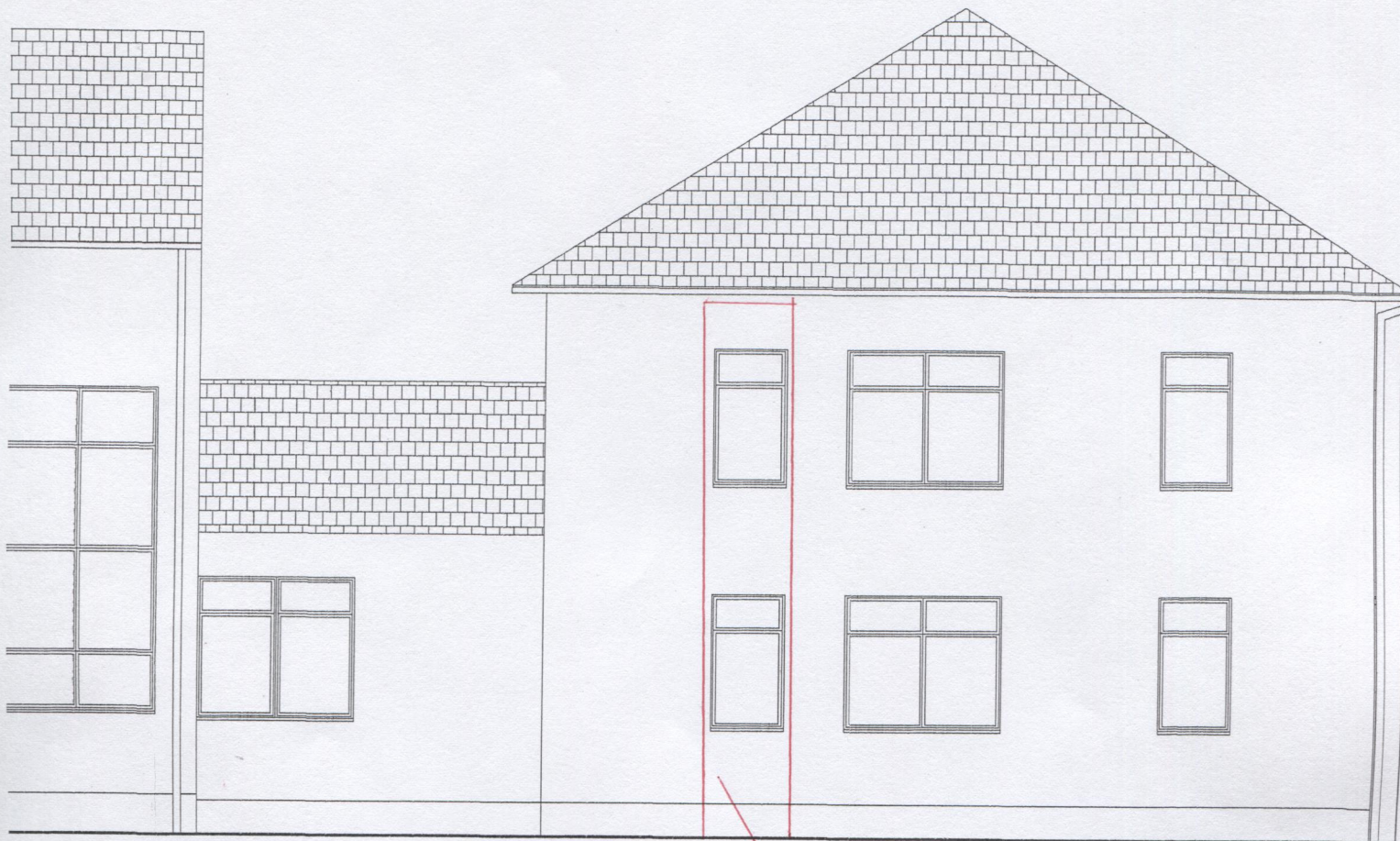

GMINA DOBROMIERZ
58-170 Dobromierz, Plac Wolności 24
tel. /074/ 8586217, 8586206
fax /074/ 8586460
NIP 884-23-65-479 Regon 890718343
(7) pow. Świdnica

WINDA

ELEWACJA PÓŁNOCNA
stan istniejący